

# Schéma directeur des aménagements cyclables - CCFU

## Hierarchie du réseau

Envoyé en préfecture le 04/10/2023

Reçu en préfecture le 04/10/2023

Publié le 05/10/2023

ID : 074-247400567-20230928-DEL\_2023\_85-DE



### Légende :

- Structurant
- Intérêt communautaire
- Intérêt communal

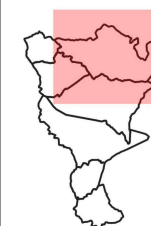

Choisy

0 0,5 1 km



Fond de carte : Bergfex

Réalisation : AESMB

2023

# Schéma directeur des aménagements cyclables - CCFU

## Typologie d'aménagements

Envoyé en préfecture le 04/10/2023

Reçu en préfecture le 04/10/2023

Publié le 05/10/2023

ID : 074-247400567-20230928-DEL\_2023\_85-DE

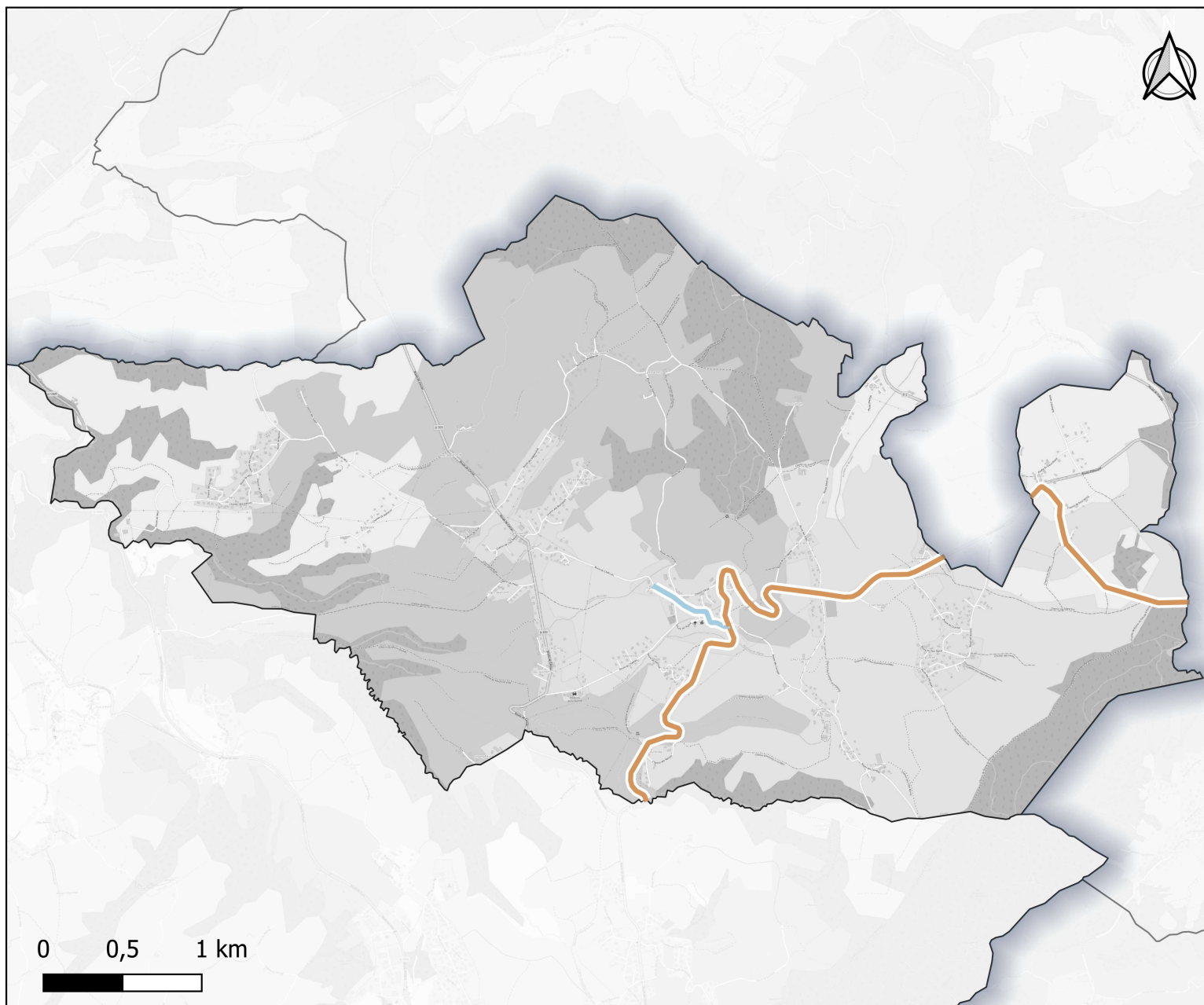

### Légende :

- Sites propres
- Impasse sauf cycles
- Zones de circulation apaisées
- Partage de voirie
- Amenagements non revêtus

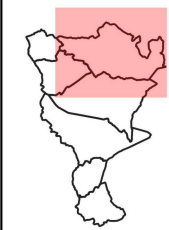

Choisy



Fond de carte : Bergfex  
Réalisation : AESMB  
2023



# Schéma directeur des aménagements cyclables

## Communauté de communes Fier et Usses

Atlas des Aménagements préconisés  
Commune de Choisy



Envoyé en préfecture le 04/10/2023  
Reçu en préfecture le 04/10/2023  
Publié le 05/10/2023  
ID : 074-247400567-20230928-DEL\_2023\_85-DE

### Segment N°55



### Caractéristiques :

Voie empruntée : aménagement cyclable existant  
Voirie : voirie communale  
Longueur : 370 m  
Acquisitions foncière : non  
Améliorations / Modifications : oui

### Propositions :

Hierarchie : **Structurant**

#### OPTION 1 :

Amenagement : voie verte  
Impacts voirie :  
Coût estimé : 2000 €  
Remarques : 1 plateau



Incertitude  
faible

#### OPTION 2 :

Amenagement :  
Impacts voirie :  
Coût estimé : €  
Remarques :

### Informations complémentaires :

Potelets amenant du danger sur l'aménagement. Traversée au niveau de l'école à aménager (régime de priorité/matérialisation). Traversée de la route d'Avully à gérer (plateau).





# Schéma directeur des aménagements cyclables

## Communauté de communes Fier et Usses

Atlas des Aménagements préconisés  
Commune de Choisy



Envoyé en préfecture le 04/10/2023  
Reçu en préfecture le 04/10/2023  
Publié le 05/10/2023  
ID : 074-247400567-20230928-DEL\_2023\_85-DE

### Segment N°128



### Caractéristiques :

Voie empruntée : route revetue  
Voirie : RD hors agglomération  
Longueur : 1639 m  
Acquisitions foncière : non  
Améliorations / Modifications :

### Propositions :

Hiérarchie : Communautaire

#### OPTION 1 :

Amenagement partage de voirie  
Impacts voirie :  
Coût estimé : 27000 €  
Remarques :



Incertitude  
faible

#### OPTION 2 :

Amenagement :  
Impacts voirie :  
Coût estimé : €  
Remarques :

### Informations complémentaires :

Partage de voirie à préconiser. 2km, 100m de dénivelé entre Vincy et Choisy, fortes contraintes autour de la RD (talus + bas côté + végétation)

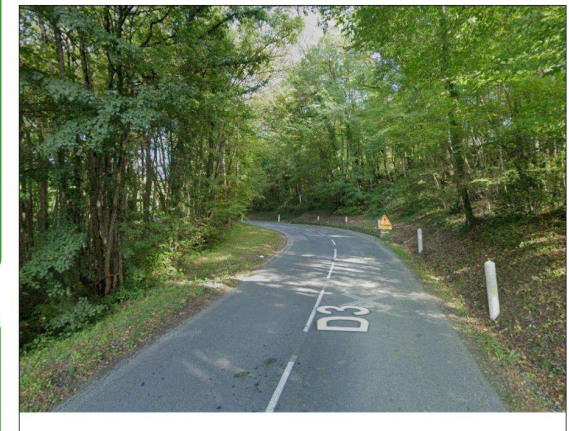



# Schéma directeur des aménagements cyclables

## Communauté de communes Fier et Usses

Atlas des Aménagements préconisés  
Commune de Choisy



Envoyé en préfecture le 04/10/2023  
Reçu en préfecture le 04/10/2023  
Publié le 05/10/2023  
ID : 074-247400567-20230928-DEL\_2023\_85-DE

### Segment N°129



### Caractéristiques :

Voie empruntée : route revetue  
Voirie : RD en agglomération  
Longueur : 555 m  
Acquisitions foncière : non  
Améliorations / Modifications :

### Propositions :

Hierarchie : **Communal**

#### OPTION 1 :

Amenagement zone 30  
Impacts voirie :  
Coût estimé : 47300 €  
Remarques : 1 plateau



Incertitude  
faible

#### OPTION 2 :

Amenagement :  
Impacts voirie :  
Coût estimé : €  
Remarques :

### Informations complémentaires :

Enrobé neuf. Préconisation de zone 30. Marquage et signalétique à implanter + plateau pour ralentir les vitesses devant l'école (photo 3)

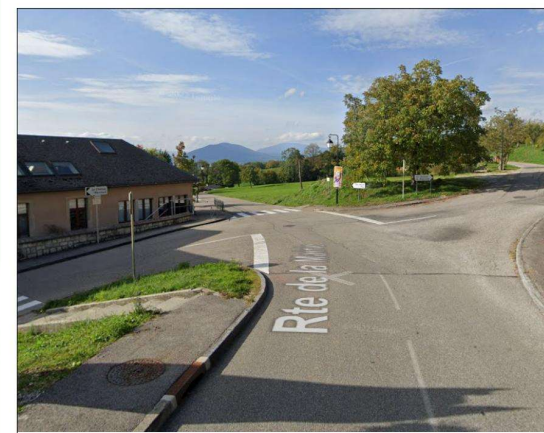

# Schéma directeur des aménagements cyclables

## Communauté de communes Fier et Usses

Atlas des Aménagements préconisés  
Commune de Choisy



Envoyé en préfecture le 04/10/2023  
Reçu en préfecture le 04/10/2023  
Publié le 05/10/2023  
ID : 074-247400567-20230928-DEL\_2023\_85-DE

### Segment N°130

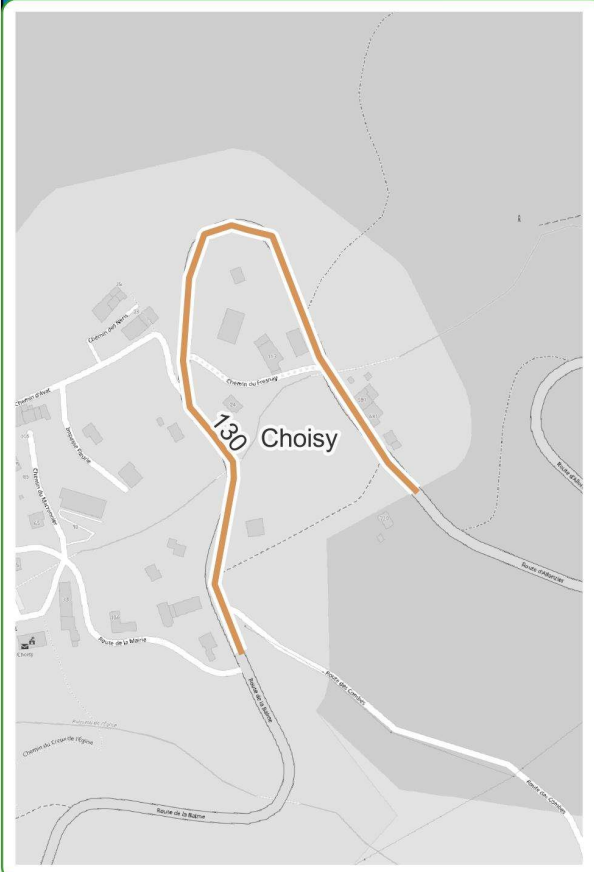

### Caractéristiques :

Voie empruntée : route revetue  
Voirie : RD en agglomération  
Longueur : 646 m  
Acquisitions foncière : non  
Améliorations / Modifications :

### Propositions :

Hiérarchie : Communautaire

#### OPTION 1 :

Amenagement : partage de voirie  
Impacts voirie :  
Coût estimé : 11000 €  
Remarques :



Incertitude  
faible

#### OPTION 2 :

Amenagement :  
Impacts voirie :  
Coût estimé : €  
Remarques :

### Informations complémentaires :

Déjà 3 ralentisseurs et panneaux de limitation à 30km/h. Ajout de pictogrammes vélos nécessaires.





# Schéma directeur des aménagements cyclables

## Communauté de communes Fier et Usses

Atlas des Aménagements préconisés  
Commune de Choisy



Envoyé en préfecture le 04/10/2023  
Reçu en préfecture le 04/10/2023  
Publié le 05/10/2023  
ID : 074-247400567-20230928-DEL\_2023\_85-DE

### Segment N°131

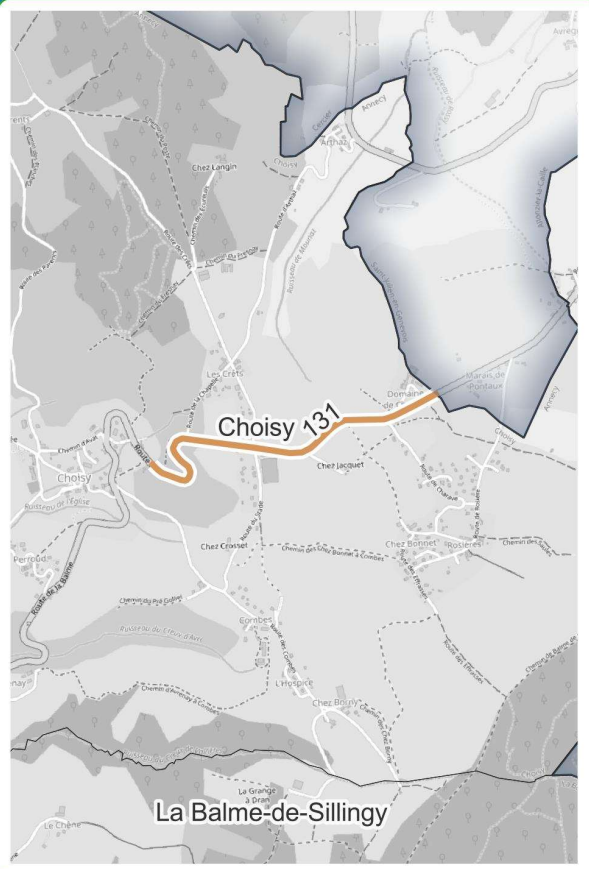

### Caractéristiques :

Voie empruntée : route revetue  
Voirie : RD hors agglomération  
Longueur : 1554 m  
Acquisitions foncière : non  
Améliorations / Modifications :

### Propositions :

Hiérarchie : Communautaire

#### OPTION 1 :

Amenagement : partage de voirie  
Impacts voirie :  
Coût estimé : 25500 €  
Remarques :



Incertitude  
faible

#### OPTION 2 :

Amenagement :  
Impacts voirie :  
Coût estimé : €  
Remarques :

### Informations complémentaires :

Proposition de relier les hameaux de Charave et Bonnet au centre de Choisy. Ajout de pictogrammes vélo.

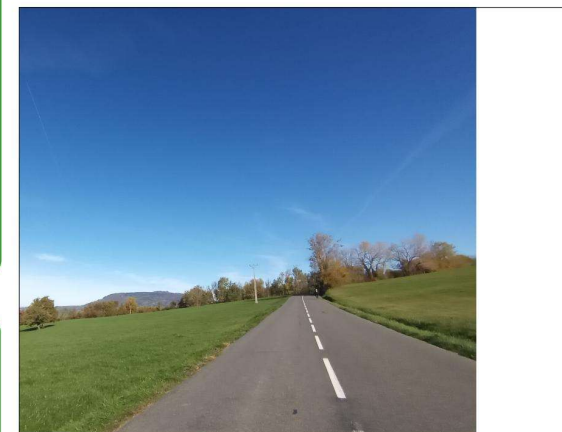

# Schéma directeur des aménagements cyclables

## Communauté de communes Fier et Usses

Atlas des Aménagements préconisés  
Commune de Choisy



Envoyé en préfecture le 04/10/2023  
Reçu en préfecture le 04/10/2023  
Publié le 05/10/2023  
ID : 074-247400567-20230928-DEL\_2023\_85-DE

### Segment N°133

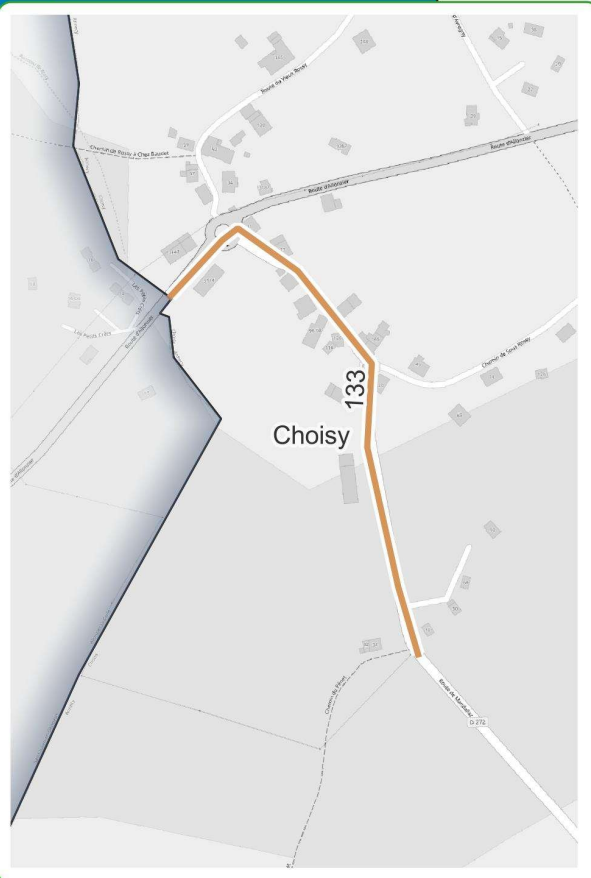

### Caractéristiques :

Voie empruntée : route revetue  
Voirie : RD en agglomération  
Longueur : 507 m  
Acquisitions foncière : non  
Améliorations / Modifications :

### Propositions :

Hiérarchie : Communautaire

#### OPTION 1 :

Amenagement partage de voirie  
Impacts voirie :  
Coût estimé : 7500 €  
Remarques :



Incertitude  
faible

#### OPTION 2 :

Amenagement :  
Impacts voirie :  
Coût estimé : €  
Remarques :

### Informations complémentaires :

Partage de voirie à préconiser compte tenu du potentiel vélo. Portion de 300m à 10-15% et 110m de dénivelé pour rejoindre le centre d'Allonzier. Liaison avec la CCPC.

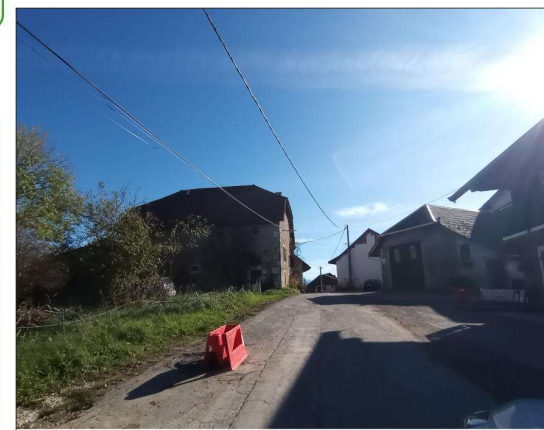



# Schéma directeur des aménagements cyclables

## Communauté de communes Fier et Usses

Atlas des Aménagements préconisés  
Commune de Choisy



Envoyé en préfecture le 04/10/2023  
Reçu en préfecture le 04/10/2023  
Publié le 05/10/2023  
ID : 074-247400567-20230928-DEL\_2023\_85-DE

### Segment N°134

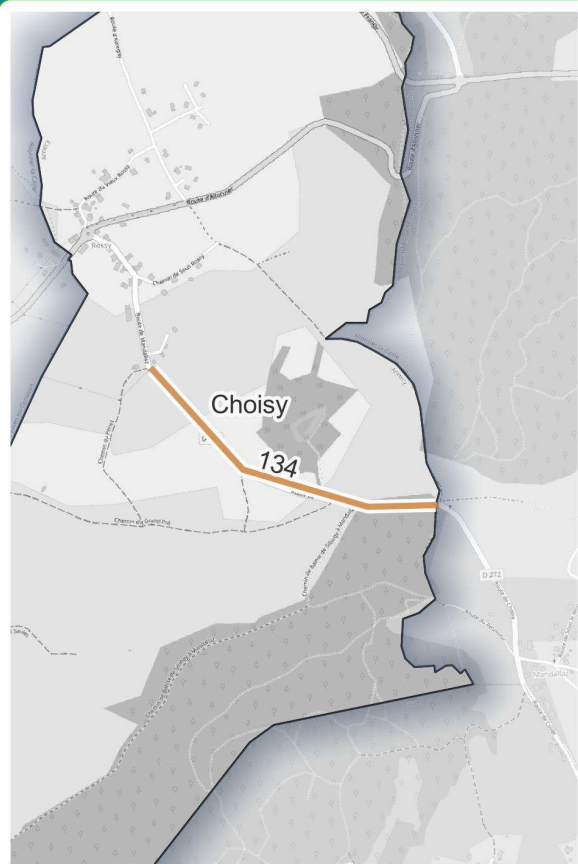

### Caractéristiques :

Voie empruntée : route revetue  
Voirie : RD hors agglomération  
Longueur : 893 m  
Acquisitions foncière : non  
Améliorations / Modifications :

### Propositions :

Hiérarchie : Communautaire

#### OPTION 1 :

Amenagement partage de voirie  
Impacts voirie :  
Coût estimé : 15000 €  
Remarques :



Incertitude  
faible

#### OPTION 2 :

Amenagement :  
Impacts voirie :  
Coût estimé : €  
Remarques :

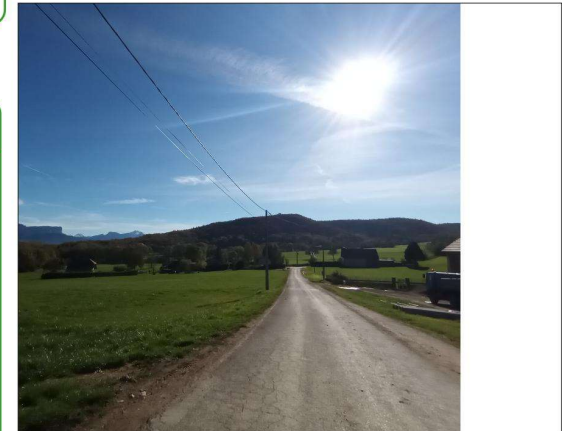

### Informations complémentaires :

Route en travaux au moment du repérage. Partage de voirie à préconiser compte tenu du potentiel vélo. Portion de 300m à 10-15% et 110m de dénivelé pour rejoindre le centre d'Allonzier. Liaison avec la CCPC.